Kulturkreis Oberursel

Jahresprogramm

2023

KONZERTE 2023

29.01.2013
Rathaus Oberursel
Podium junger Talente **3**

26.03.2023
Hospitalkirche Oberursel
Klarinettentrio Schmuck **4**

07.05.2023
Kulturcafé Windrose Oberursel
Ein Tag für die Literatur **5**
mit Ursula Illlert und dem Frankfurt Jazz Trio

29.05.2023
Hospitalhof Oberursel
Jazz meets Mühle **6**

10.09.2023
Kreuzkapelle Oberursel
Chansonabend mit Myriam Jabaly **7**

12.11.2023
Stadthalle Oberursel
Kammermusikabend **8**
Laura Ruiz Ferreres, Katharina Deserno, Nenad Lečić

25.11.2023
Kulturcafé Windrose Oberursel
JAZZ & MORE mit Biber Hermann **9**

PRO MUSICA Oberursel

PODIUM JUNGER TALENTE

Wettbewerbe wie „Jugend musiziert“ und der „Mendelssohn-Wettbewerb“ der Kulturregion Frankfurt Rhein-Main sind eine wahre Fundgrube junger Talente im Bereich klassischer Musik. Einigen dieser jungen Künstlerinnen und Künstler, die noch nicht studieren, bietet der Kulturkreis Oberursel jedes Jahr eine weitere Gelegenheit, sich einem interessierten Publikum zu präsentieren.

Auch dieses Mal ist das Programm wieder sehr vielfältig. Neben Klavier und Streichern sind auch ein Fagott und eine Posaune dabei, die zeigen, dass auch solche Instrumente solistisch glänzen können.

Sonntag
29.01.2023
17 Uhr

Eintritt frei
Spenden erbeten

Rathaus Oberursel
Sitzungssaal

PRO MUSICA Oberursel

KLARINETTENTRIO SCHMUCK

- Sayaka Schmuck
- Johann-Peter Taferner
- Kristóf Dömötör

Diese außergewöhnliche Kombination aus Klarinette, Bassetthorn und Bassklarinette findet besondere Beliebtheit. Aufgrund der virtuosen Beherrschung ihrer Instrumente, verbunden mit inniger Liebe zur Kammermusik, verzaubern die drei preisgekrönten Musiker immer wieder ihr Publikum. Sprudelnde Spielfreude, magischer Dialog und homogenes Zusammenspiel treffen bei diesen Musikern aufeinander.

Das Programm des Trios reicht von Klassik über Filmmusik und Tango bis hin zum Jazz. Von den warmen Vibrationen der Bassklarinette bis in die Spitzentöne der „normalen“ Klarinette wird der ganze Farbenreichtum dieser Instrumente aufgezeigt.

Sonntag
26.03.2023
18 Uhr

Eintritt 25 €
Mitglieder 21 €
Schüler/Stud. 10 €

Hospitalkirche Oberursel

www.sayakaschmuck.com

Humor in Hessen

URSULA ILLERT
FRANKFURT JAZZ TRIO

hr2 kultur

- Thomas Cremer – Schlagzeug
- Thilo Wagner – Piano
- Martin Gjakonovski – Bass

Landesweite Veranstaltung zum „Tag für die Literatur“ in Kooperation mit hr2-kultur.

Ursula Illert, die bekannte Schauspielerin, Rundfunk- und Fernsehsprecherin trägt Texte und Gedichte von Hessen, aus Hessen und über Hessen vor.

Musikalisch begleitet wird sie vom über die Grenzen Deutschlands hinaus bekannten **Frankfurt Jazz Trio**.

Sonntag
07.05.2023
17 Uhr

Eintritt 22€
Mitglieder 19 €
Schüler/Stud. 10 €

Kulturcafé Windrose
Oberursel
Strackgasse 6

www.ursulaillert.de
www.frankfurt-jazz.de
www.hr2.de

Kultur- und Sportförderverein Oberursel

JAZZ MEETS MÜHLE

Traditionell wird die Open-Air-Saison am Pfingstmontag – dem Tag der Mühlen – eröffnet. An mehreren Mühlenstandorten sind Bühnen aufgebaut, auf denen ab 11:00 Uhr 11 Bands spielen.

Als Mitveranstalter betreut **KKO JAZZ & MORE** wieder die Bühne auf dem Platz am Opferdenkmal vor der Hospitalkirche mit folgendem Programm:

11 – 14 Uhr	**Fehlgrifforchester**
14 – 17 Uhr	**Roman Kuperschmidt Group** (Klezmer-Musik)

Essen und Trinken wird von der Seniorentagesstätte im Alten Hospital angeboten.

Pfingstmontag
29.05.2023
11 bis 17 Uhr

Eintritt frei

Hospitalhof
Strackgasse 8
Oberursel

www.kunstgriff-oberursel.de
www.klezmer-frankfurt.de
www.ksfo.de

PRO MUSICA Oberursel

MYRIAM JABALY

Französische Chansons & Balladen zur Gitarre

Zum „Tag des offenen Denkmals“,
mit Sektempfang

Ein intimes Programm voller Poesie, Zwischentöne und Nuancen. Viele Eigenkompositionen in französischer Sprache sowie weitere ausgesuchte Weisen, eingebettet in einer stets lebendigen Moderation. Keine Tontechnik, keine Schau. Eine Bardin mitten im Puls des Lebens.

Sonntag
10.09.2023
17 Uhr

Eintritt 22 €
Mitglieder 19 €
Schüler/Stud. 10 €

Kreuzkapelle
im Alten Friedhof
Geschwister-Scholl-Platz
Oberursel

PRO MUSICA Oberursel

KAMMERMUSIK-ABEND

- Laura Ruiz Ferreres – Klarinette
- Katharina Deserno – Violoncello
- Nenad Lečić – Klavier

Beethovens „Gassenhauer-Trio“ steht im Mittelpunkt des Kammerkonzertes, das von Professoren der Frankfurter und Kölner Musikhochschule gestaltet wird, die als Künstler über ein europaweites, zum Teil weltweites Renommee verfügen. Als weitere kongeniale Programmpunkte erleben Sie Werke von Max Bruch sowie Johannes Brahms’ Trio Es-Dur für Klarinette, Violoncello und Klavier. Ein Abend mit überwältigender klassischer und romantischer Musik.

Sonntag
12.11.2023
17 Uhr

Eintritt 28 €
Mitglieder 24 €
Schüler/Stud. 10 €

Stadthalle
Oberursel

JAZZ & MORE

BIBER HERRMANN

Last Exit Paradise-Tour

„Biber Herrmann ist einer der authentischsten und wichtigsten Folk-Blues-Künstler in unserem Lande und darüber hinaus. Den traditionellen Blues spielt er mit einer Lebendigkeit, die Herz und Seele berührt. Seine eigenen Songs greifen den Blues auf und führen ihn weiter zu einer Musik, die ihre eigene Sprache, Färbung und Tiefgang gefunden hat. He's a real soul brother, und glauben Sie mir, ich weiß, von was ich rede."

Fritz Rau

Samstag
25.11.2023
19 Uhr

Eintritt 22 €
Mitglieder 19 €
Schüler/Stud. 10 €

Kulturcafé Windrose
Strackgasse 6
Oberursel

www.biber-herrmann.de

AUSSTELLUNGEN 2023

09.03. bis 23.03.2023
Rathaus Oberursel
Frühjahrsausstellung Photo-Cirkel **11**

06. und 07.05.2023
Rathaus Oberursel
KUNST findet STADT **12**

18.04 bis 08.05.2023
Rathaus Oberursel
Jahresausstellung PrismO **13**

31.08. bis 12.09.2023
Rathaus Oberursel
Herbstausstellung Photo-Cirkel **11**

PHOTO-CIRKEL Oberursel

Der PHOTO-CIRKEL wurde 2003 von künstlerisch interessierten Fotoamateuren als Abteilung des Kulturkreises Oberursel e. V. gegründet. Durch gemeinsame Aktivitäten, nationale und internationale Kontakte, Organisation von Ausstellungen und Teilnahme an Fotowettbewerben ausländischer Partnerclubs sowie regelmäßigen Erfahrungsaustausch können die Mitglieder ihre Fähigkeiten kreativ weiter entwickeln.

weitere Informationen bei:
E-Mail:photocirkel@kulturkreis-oberursel.de
Internet:www.photocirkel-oberursel.de

Ausstellungen 2023

09.03. bis 23.03.2023
Rathaus Oberursel
Frühjahrsausstellung Photo-Cirkel
Vernissage, 09.03., 18:30 Uhr

31.08. bis 12.09.2023
Rathaus Oberursel
Herbstausstellung Photo-Cirkel
Vernissage, 31.08., 18:30 Uhr

OBERURSELER PORZELLANMALER

Auf weißes Porzellan werden anspruchsvolle Motive phantasievoll mit speziellen Aufglasurfarben aufgetragen. Entsprechend dem Verfahren der Porzellanmanufakturen werden anschließend die Farben auf „Das weiße Gold“ bei über 800 °C eingebrannt.

weitere Informationen bei:
Annette Andernacht, Telefon 0152-54089016
E-Mail:porzellanmalen@kulturkreis-oberursel.de

KUNST findet STADT

Bei diesem Künstlermarkt stellen namhafte Künstlerinnen und Künstler der Region, sowie überregional und international ihre Werke aus und sind persönlich anwesend. Malerei, Illustration, Druckgrafik und Fotokunst der Gegenwart, handbemaltes Porzellan und Keramik, Skulpturen sowie edler Designerschmuck können erworben werden. Aufstrebende Musiker werden die Ausstellung an beiden Tagen bereichern.

Ausstellung

06. und 07.05.2023, 11-18 Uhr
Rathaus Oberursel, Sitzungssaal

Künstlergemeinschaft PrismO

Maler, Zeichner, Radierer und Bildhauer unterschiedlichster Richtungen bilden diese Gruppe im Kulturkreis. Sie tauschen Ideen und Impulse untereinander aus, arbeiten zusammen in der Natur oder im eigenen Atelierraum und präsentieren ihre Werke in Ausstellungen.

Weitere Informationen bei:
Birgit C. Morgenstern, Tel. 06171-79738
E-Mail: prismo@kulturkreis-oberursel.de

Jahresausstellung 2023

Künstlergemeinschaft PrismO und Oberurseler Porzellanmaler zusammen mit Gastkünstlern aus den Partnerstädten

Ort: Foyer des Rathauses Oberursel

Vernissage: **Freitag, 21. April 2023, 19 Uhr**
Dauer der Ausstellung: bis **Montag, 08. Mai 2023**

DER KULTURKREIS OBERURSEL E. V.

organisiert in Oberursel seit 1976 **anspruchsvolle kulturelle Veranstaltungen** und bietet in verschiedenen Arbeitsgemeinschaften die Möglichkeit, auf künstlerischem Gebiet selbst kreativ zu werden. Der Mitgliedsbeitrag beträgt 36 € pro Jahr für Einzelpersonen sowie Ehepaare und ermöglicht ermäßigten Eintritt in unsere Veranstaltungen.

Der Kulturkreis Oberursel e. V. wurde zuletzt vom Finanzamt Bad Homburg unter der Nr. 03 250 77124 am 26.10.2022 als gemeinnützig anerkannt. Wir bestätigen, dass Zuwendungen an uns nur zur „Förderung von Kunst und Kultur“ verwendet werden. Spenden können steuermindernd geltend gemacht werden. Bei Beträgen bis 100 € genügt dafür der Nachweis der Überweisung an uns zusammen mit dem Text auf dieser Seite. Bei Beträgen von mehr als 100 € erhalten Sie zu Beginn des folgenden Jahres von uns unaufgefordert eine Spendenbescheinigung.

Im Jahr 2013 erhielt der Kulturkreis den Jahres-Kulturpreis-Oberursel „JaKOb“ der SPD.

Kontakt
Kulturkreis Oberursel e. V.
c/o Klaus Glatthorn
Mauerfeldstraße 107, 61440 Oberursel
Tel. 06171-79736
klaus.glatthorn@kulturkreis-oberursel.de
www.kulturkreis-oberursel.de

Bankverbindungen
Nassauische Sparkasse Oberursel
IBAN: DE17 5105 0015 0273 0049 11
Taunus Sparkasse
IBAN: DE44 5125 0000 0010 0047 99

Bei Interesse an unseren Veranstaltungen teilen Sie uns bitte Ihre Adresse oder Ihre E-Mail-Adresse mit – dann informieren wir Sie direkt.

Grafische Gestaltung: www.uweseemanndesign.de

MITVERANSTALTER UND FÖRDERER

Kultur- und
Sportförderverein Oberursel e.V.

Unsere weiteren Sponsoren

STADT
OBERURSEL
TAUNUS

HESSEN
Hessisches
Ministerium für
Wissenschaft
und Kunst

Taunus Sparkasse

HOCHTAUNUS
KREIS

Naspa
Nassauische Sparkasse

STADTWERKE
OBERURSEL
Einfach wohlfühlen.

Konzerte

Kulturkreis Konzerte PRO MUSICA Oberursel
Künstlerische Leitung: Rolf Kohlrausch

Kulturkreis Konzerte JAZZ & MORE
Künstlerische Leitung: Berthold Schinke

Konzertkarten erhalten Sie:
- beim Veranstalter, Tel 06171 / 79736
- an den bekannten Vorverkaufsstellen der Frankfurt Ticket RheinMain GmbH (Hotline 069-1340400)
- im Ticketshop Oberursel, Kumeliusstraße 8

Die Karten liegen an der Abendkasse für Sie bereit. Sie ersparen uns dadurch die Portokosten.
Restkarten an der Abendkasse.

UNSERE SPIELSTÄTTEN 2023

Stadthalle
Rathausplatz 2

Kulturcafé Windrose
Strackgasse 6

Hospitalkirche
Strackgasse 8

Kreuzkapelle
im Alten Friedhof
Geschwister-Scholl-Platz

TEILNAHME AN VERANSTALTUNGEN DER STADT OBERURSEL

Jazz meets Mühle

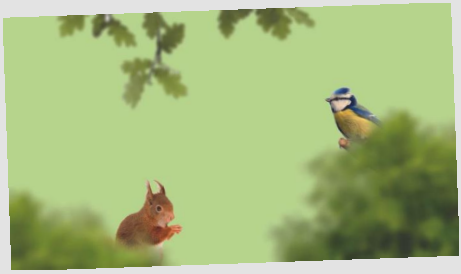

Waldzeit

Literaturtage

Sichtbar Bleiben

An den Kulturkreis Oberursel e. V.
c/o Klaus Glatthorn, Mauerfeldstraße 107, 61440 Oberursel

Beitrittserklärung

Ich/wir trete(n) dem Kulturkreis Oberursel e. V. als Mitglied bei. Der Mitgliedsbeitrag beträgt 36 € pro Jahr für Einzelpersonen sowie Ehepaare und ist jeweils zum Jahresanfang fällig. Erfolgt der Beitritt im 2. Halbjahr, verringert sich der Mitgliedsbeitrag im Beitrittsjahr auf 18 €.

1. Einzugsermächtigung
Ich ermächtige den Kulturkreis Oberursel e. V. widerruflich, die von mir zu entrichtenden Zahlungen bei Fälligkeit durch Lastschrift von meinem Konto einzuziehen.

2. SEPA-Lastschriftmandat
Ich ermächtige den Kulturkreis Oberursel e. V., Beitragszahlungen von meinem Konto mittels Lastschrift einzuziehen. Zugleich weise ich mein Kreditinstitut an, die vom Kulturkreis Oberursel e. V. auf mein Konto gezogenen Lastschriften einzulösen. Ich kann innerhalb von acht Wochen, beginnend mit dem Belastungsdatum, die Erstattung des belasteten Betrages verlangen. Es gelten dabei die mit meinem Kreditinstitut vereinbarten Bedingungen.

3. Einwilligungserklärung
Der Kulturkreis Oberursel e. V. darf aufgrund des Art. 6 Abs. 1 lit. b) DSGVO beim Vereinsbeitritt (Beitrittserklärung) und während der Vereinsmitgliedschaft auch elektronisch Daten von Mitgliedern erheben, die für die Begründung und Durchführung des zwischen Mitglied und Verein durch den Beitritt zustande kommenden rechtsgeschäftsähnlichen Schuldverhältnisses erforderlich sind. Damit dürfen alle Daten erhoben werden, die zur Verfolgung der Vereinsziele und für die Betreuung und Verwaltung der Mitglieder (wie etwa Name, Anschrift, Mailadresse ferner Bankverbindung, Bankleitzahl und Kontonummer) notwendig sind.

_____
Vorname und Name (Kontoinhaber)

_____
Straße und Hausnummer

_____
Postleitzahl und Ort

_____
Kreditinstitut

IBAN: D E _ _ | _ _ _ _ | _ _ _ _ | _ _ _ _ | _ _ _ _ | _ _

_____
Datum und Unterschrift

Gläubiger-Identifikationsnummer DE07ZZZ00000032435
Die Mandatsreferenz wird separat mitgeteilt, vor dem ersten Einzug einer SEPA-Basis-Lastschrift wird mich der Kulturkreis Oberursel e. V. über den Einzug in dieser Verfahrensart unterrichten.

Kulturkreis Oberursel e. V.

anspruchsvolle kulturelle Veranstaltungen
und kreative Arbeitsgruppen